



ΥΠΟΥΡΓΕΙΟ ΓΕΩΡΓΙΑΣ, ΑΓΡΟΤΙΚΗΣ
ΑΝΑΠΤΥΞΗΣ ΚΑΙ ΠΕΡΙΒΑΛΛΟΝΤΟΣ
ΤΜΗΜΑ ΓΕΩΡΓΙΑΣ

Ταξινόμηση των σφάγιων βοοειδών



Έκδοση 6/2016
Λευκωσία-ΚΥΠΡΟΣ

ΠΕΡΙΧΟΜΕΝΑ

Εισαγωγή	1
• Σκοπός της ταξινόμησης	1
Πρόνοιες της νομοθεσίας για την ταξινόμηση των σφάγιων βοοειδών	2
• Κατηγορίες των σφάγιων βοοειδών	3
• Διάπλαση του σφάγιου (S,E,U,R,O,P)	4
• Κατάσταση πάχυνσης (1,2,3,4,5)	8
• Παρουσίαση των σφάγιων	10
• Αγοραία τιμή	10
• Εβδομαδιαία κοινοποίηση των τιμών και υπολογισμός αυτών	11



Κείμενο

Κώστας Νικολάου

Επιθεωρητής Γεωργίας
Κλάδος Αγελαδοτροφίας και
Γαλακτοκομίας

Επιμέλεια Έκδοσης

Κλάδος Γεωργικών Εφαρμογών -
Δημοσιότητα
Τμήμα Γεωργίας

Φωτογραφικό υλικό

Έντυπο Ευρωπαϊκής Επιτροπής «Κοινοτική κλίμακα κατατάξεων σφάγιων των χονδρών βοοειδών»

Γλωσσική και

Καλλιτεχνική Επιμέλεια

Γραφείο Τύπου και Πληροφοριών

Εισαγωγή

Η Ευρωπαϊκή Ένωση (ΕΕ) αποτελεί έναν ενιαίο γεωγραφικό χώρο στον οποίο άνθρωποι, προϊόντα, υπηρεσίες και κεφάλαια διακινούνται ελεύθερα σε όλη την επικράτεια της. Ομοειδή προϊόντα που διακινούνται στην επικράτεια της ΕΕ, για σκοπούς υγιούς ανταγωνισμού και προστασίας του καταναλωτή, επιβάλλεται να τυποποιούνται βάσει ομοιόμορφων προδιαγραφών με σκοπό την εξασφάλιση για τον καταναλωτή ενός αποδεκτού επιπέδου ποιότητας. Κατ' αυτόν τον τρόπο ο καταναλωτής με τη σειρά του μπορεί, εντός της επικράτειας της ΕΕ, να συγκρίνει και να επιλέγει σύμφωνα με τις προτιμήσεις του ομοειδή προϊόντα, αφού αυτά παράγονται με ομοιόμορφες προδιαγραφές.

Η ταξινόμηση των σφάγιων βοοειδών, χοίρων και προβατοειδών πραγματοποιείται με βάση τις κοινοτικές κλίμακες κατάταξής τους, όπως αυτές καθορίζονται στις νομοθετικές πράξεις της ΕΕ και στην εθνική νομοθεσία, στον περί της ταξινόμησης των σφάγιων των χονδρών βοοειδών, χοίρων και προβατοειδών και της αναφοράς των τιμών αυτών νόμο του 2006 (Ν81(Ι)/2006). Η ταξινόμησή τους είναι υποχρεωτική για όλα τα κράτη μέλη της ΕΕ και πραγματοποιείται σύμφωνα με τις πρόνοιες του Ευρωπαϊκού Κανονισμού (ΕΚ) 1308/2013 για τη θέσπιση της Κοινής Οργάνωσης των Αγορών Γεωργικών Προϊόντων.

Σκοπός της ταξινόμησης

Βασικός στόχος της ταξινόμησης των σφάγιων των βοοειδών είναι η αμοιβή των παραγωγών με βάση την ποιότητα των σφάγιων που παραδίδουν στο σφαγείο και η ομοιόμορφη αναφορά των τιμών αυτών σε όλα τα κράτη μέλη της Ευρωπαϊκής Ένωσης.

Πρόνοιες της νομοθεσίας για την ταξινόμηση των σφαγίων βοοειδών

Σύμφωνα με τον Κανονισμό (ΕΚ) 1308/2013 για τη θέσπιση της Κοινής Οργάνωσης των Αγορών Γεωργικών Προϊόντων, η κοινοτική κλίμακα ταξινόμησης σφαγίων βοοειδών εφαρμόζεται για τα σφάγια βοοειδών ηλικίας οκτώ μηνών και άνω.

Η ταξινόμηση είναι υποχρεωτική για όλα τα εγκεκριμένα σφαγεία τα οποία σφάζουν από 75 βοοειδή και άνω ανά εβδομάδα σε ετήσια βάση. Η ταξινόμηση, η αναγνώριση και ζύγιση του σφαγίου γίνεται το αργότερο εντός μιας ώρας από τη σφαγή και αυτή πραγματοποιείται οπτικά από άτομα που έχουν τα απαραίτητα προσόντα, τα οποία πιστοποιούνται με άδεια ή έγκριση από την αρμόδια Αρχή (Τμήμα Γεωργίας), ώστε να διασφαλίζεται η ακρίβεια και η αξιοπιστία της ταξινόμησης.

Η σήμανση αυτή πραγματοποιείται με σφράγιση, με ανεξίτηλη και μη τοξική μελάνη, στην εξωτερική πλευρά του σφαγίου. Τα γράμματα και οι αριθμοί πρέπει να έχουν ύψος τουλάχιστον δύο εκατοστά. Τα σήματα τίθενται στα οπίσθια τεταρτημόρια του παραφιλέτου στο ύψος του τέταρτου οσφυϊκού σπονδύλου και στα μπροστινά τεταρτημόρια στο ύψος του χονδρού άκρου του στήθους, 10 έως 30 εκατοστά περίπου από την ξιφοειδή απόφυση του στέρνου.

Η αναγνώριση των σφαγίων γίνεται με σήμανση στην οποία αναφέρεται: (α) η κατηγορία του σφαγίου, (β) η μυϊκή διάπλαση του σφαγίου και (γ) η κατάσταση πάχυνσης του σφαγίου.

Η κοινοποίηση των αποτελεσμάτων της ταξινόμησης γίνεται στο τιμολόγιο ή στο συνημμένο σε αυτό έγγραφο, το οποίο απευθύνεται στον προμηθευτή. Τα φυσικά ή νομικά πρόσωπα τα οποία ζητούν τη σφαγή των βοοειδών θα πρέπει να ενημερώνονται σχετικά με το αποτέλεσμα της ταξινόμησης των ζώων που παραδίδονται στο σφαγείο. Σε αυτό το έγγραφο πρέπει να αναφέρεται ανά σφάγιο, και με βάση την κοινοτική κλίμακα ταξινόμησης των σφαγίων των βοοειδών, η κατηγορία του σφαγίου, η κλάση διάπλασης, η κατάσταση πάχυνσης, το βάρος του σφαγίου και η παρουσίαση του σφαγίου τη στιγμή της ζύγισης.

Το βάρος που πρέπει να λαμβάνεται υπόψη είναι το βάρος του ζεστού σφαγίου που ζυγίζεται εντός μιας ώρας από τη σφαγή του ζώου. Το βάρος του κρύου σφαγίου, το οποίο χρησιμοποιείται για την αναφορά των τιμών, ισούται με το βάρος του ζεστού σφαγίου που αναφέρεται πιο πάνω μείον 2%.

Κατηγορίες των σφάγιων βοοειδών

Τα σφάγια κατανέμονται στις ακόλουθες κατηγορίες, ανάλογα με το **φύλο** και την **ηλικία** του ζώου:

Z: Σφάγια ζώων ηλικίας 8 μηνών και άνω αλλά μικρότερης των 12 μηνών

A: Σφάγια μη ευνουχισμένων αρσενικών ζώων, ηλικίας 12 μηνών και άνω αλλά μικρότερης των 24 μηνών

B: Σφάγια μη ευνουχισμένων αρσενικών ζώων ηλικίας 24 μηνών και άνω

C: Σφάγια ευνουχισμένων αρσενικών ζώων ηλικίας 12 μηνών και άνω

D: Σφάγια θηλυκών ζώων που έχουν ήδη γεννήσει

E: Σφάγια άλλων θηλυκών ζώων ηλικίας 12 μηνών και άνω.

Η κατάταξη των σφάγιων βοοειδών γίνεται με διαδοχική εκτίμηση:

α) της μυϊκής διάπλασης, όπου υπάρχουν έξι κατηγορίες (S, E, U, R, O, P)

β) της κατάστασης πάχυνσης, όπου υπάρχουν πέντε κατηγορίες (1, 2, 3, 4, 5)



Διάπλαση του σφάγιου

Η διάπλαση ορίζεται με βάση την ανάπτυξη των πλάγιων όψεων του σφάγιου και ιδίως των σημαντικότερων μερών του (μηρός, πλάτη, ωμοπλάτη) στις ακόλουθες κατηγορίες:

S: Ανώτερη

E: Εξαιρετική

U: Πολύ καλή

R: Καλή

O: Αρκετά καλή

P: Μέτρια

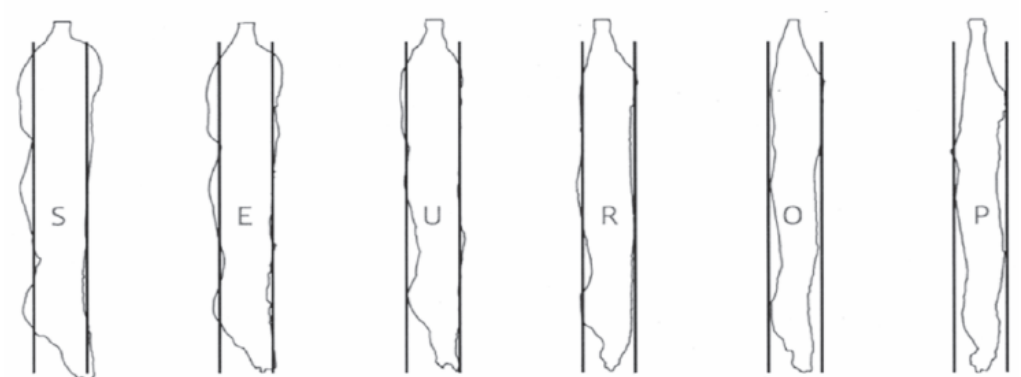

Διαφοροποίηση μυϊκής διάπλασης σφάγιου με βάση την κλίμακα κατάταξης σφάγιων

S (Ανώτερη)

Όλες οι πλάγιες όψεις είναι κυρτές έως υπερκυρτές. Ανώτερη μυϊκή ανάπτυξη.

- ✓ **Μηρός:** Εξαιρετικά στρογγυλεμένος, διπλή μυϊκή ανάπτυξη, ευκρινώς ξεχωρισμένες αυλακώσεις.
- ✓ **Ράχη:** Πολύ πλατιά και πολύ χονδρή μέχρι το ύψος της ωμοπλάτης
- ✓ **Ωμοπλάτη:** Πολύ στρογγυλεμένη.
- ✓ **Τρανς:** Εφάπτεται σε μεγάλο πλάτος στη βοειοίσχιακή σύμφυση (symphysis pelvis).
- ✓ **Κιλότο:** Πολύ στρογγυλεμένο

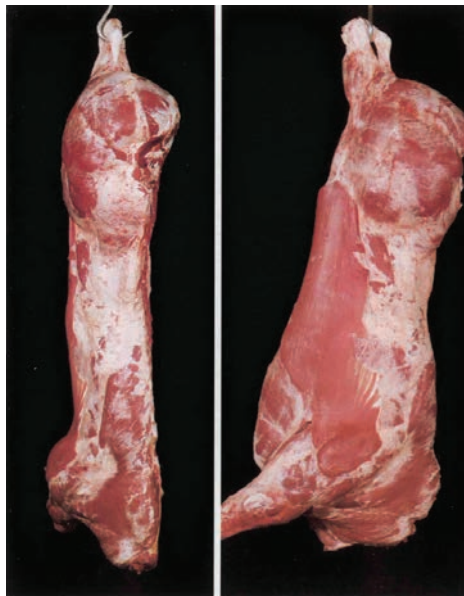

S (Ανώτερη)

E (Εξαιρετική)

Όλες οι πλάγιες όψεις είναι καμπυλωτές έως πολύ καμπύλες. Εξαιρετική μυϊκή ανάπτυξη.

- ✓ **Μηρός:** Πολύ στρογγυλεμένος.
- ✓ **Ράχη:** Πλατιά και πολύ χονδρή μέχρι την ωμοπλάτη.
- ✓ **Ωμοπλάτη:** Πολύ στρογγυλεμένη.
- ✓ **Τρανς:** Εφάπτεται και προεξέχει εμφανώς στη βοειοίσχιακή σύμφυση (symphysis pelvis).
- ✓ **Κιλότο:** Πολύ στρογγυλεμένο



E (Εξαιρετική)

U (Πολύ καλή)

Όλες οι πλάγιες όψεις είναι καμπύλες στο σύνολό τους. Ισχυρή μυϊκή ανάπτυξη.

- ✓ **Μηρός:** Στρογγυλεμένος.
- ✓ **Ράχη:** Πλατιά και χονδρή μέχρι την ωμοπλάτη.
- ✓ **Ωμοπλάτη:** Στρογγυλεμένη.
- ✓ **Τρανς:** Εφάπτεται και προεξέχει εμφανώς στη βοειδοίσχιακή σύμφυση (symphysis pelvis).
- ✓ **Κιλότο:** Στρογγυλεμένο



U (Πολύ καλή)

R (Καλή)

Όλες οι πλάγιες όψεις είναι ευθύγραμμες στο σύνολό τους. Καλή μυϊκή ανάπτυξη.

- ✓ **Μηρός:** Καλά αναπτυγμένος.
- ✓ **Ράχη:** Χονδρή αλλά λιγότερο πλατιά στο ύψος της ωμοπλάτης.
- ✓ **Ωμοπλάτη:** Αρκετά καλά αναπτυγμένη.
- ✓ **Τρανς και Κιλότο:** Ελαφρώς στρογγυλεμένα.



R (Καλή)

Ο (Αρκετά καλή)

Όλες οι πλάγιες όψεις είναι ευθύγραμμες έως κοίλες. Μέση μυϊκή ανάπτυξη.

- ✓ **Μηρός:** Μέτρια μέχρι λίγο αναπτυγμένος.
- ✓ **Ράχη:** Μέτρια μέχρι λίγο χονδρή.
- ✓ **Ωμοπλάτη:** Μέτρια αναπτυγμένη μέχρι σχεδόν επίπεδη.
- ✓ **Κιλότο:** Επίπεδο.



O (Αρκετά καλή)

P (Μέτρια)

Όλες οι πλάγιες όψεις είναι κοίλες έως πολύ κοίλες. Περιορισμένη μυϊκή ανάπτυξη.

- ✓ **Μηρός:** Πολύ λίγο αναπτυγμένος.
- ✓ **Ράχη:** Στενή με εμφανή οστά.
- ✓ **Ωμοπλάτη:** Επίπεδη με εμφανή οστά.



P (Μέτρια)

Κατάσταση πάχυνσης

Η κατάσταση πάχυνσης του σφάγιου ταξινομείται ανάλογα με την ποσότητα του λίπους στο εξωτερικό του σφάγιου και την εσωτερική όψη της θωρακικής κοιλότητας, στις πιο κάτω κατηγορίες:

- 1: Πολύ μικρή
- 2: Μικρή
- 3: Μέση
- 4: Μεγάλη
- 5: Πολύ μεγάλη

1 (Πολύ μικρή)

- ✓ Στρώμα λίπους ανύπαρκτο έως πολύ λεπτό.
- ✓ Άνευ λίπους στο εσωτερικό της θωρακικής κοιλότητας.



1 (Πολύ μικρή)

2 (Μικρή)

- ✓ Ελαφρό στρώμα λίπους.
- ✓ Μύες σχεδόν παντού εμφανείς.
- ✓ Στο εσωτερικό της θωρακικής κοιλότητας ο μύς μεταξύ των πλευρών διακρίνεται σαφώς.



2 (Μικρή)

3 (Μέση)

- ✓ Μύες, με εξαίρεση του μηρού και της ωμοπλάτης, σχεδόν παντού καλυμμένοι από λίπος.
- ✓ Μικρά αποθέματα λίπους στο εσωτερικό της θωρακικής κοιλότητας.
- ✓ Στο εσωτερικό της θωρακικής κοιλότητας ο μυς μεταξύ των πλευρών διακρίνεται ακόμη.



3 (Μέση)

4 (Μεγάλη)

- ✓ Μύες καλυμμένοι από λίπος αλλά ακόμη μερικώς ορατοί στο ύψος του μηρού και της ωμοπλάτης.
- ✓ Μερικά εμφανή αποθέματα λίπους στο εσωτερικό της θωρακικής κοιλότητας.
- ✓ Οι επιμήκεις λιποστοιβάδες του μηρού προεξέχουν.
- ✓ Στο εσωτερικό της θωρακικής κοιλότητας ο μυς μεταξύ των πλευρών είναι δυνατόν να είναι διηθημένος λίπους.



4 (Μεγάλη)

5 (Πολύ μεγάλη)

- ✓ Όλο το σφάγιο καλύπτεται από λίπος. Σημαντικά αποθέματα λίπους στο εσωτερικό της θωρακικής κοιλότητας.
- ✓ Ο μηρός καλύπτεται πλήρως από λίπος κατά τρόπον ώστε οι επιμήκεις λιποστοιβάδες να είναι ελάχιστα εμφανείς.
- ✓ Στο εσωτερικό της θωρακικής κοιλότητας ο μυς μεταξύ των πλευρών είναι διηθημένος λίπους.



5 (Πολύ μεγάλη)

Παρουσίαση των σφάγιων

Τα σφάγια και τα ημιμόρια των σφάγιων παρουσιάζονται:

- χωρίς το κεφάλι και χωρίς τα πόδια,
- χωρίς τα όργανα που περιέχονται στη θωρακική και στην κοιλιακή κοιλότητα, με ή χωρίς τους νεφρούς, το νεφρικό λίπος καθώς και το λίπος της λεκάνης, και
- χωρίς τα γεννητικά όργανα με τους προσκολλημένους μυς, χωρίς τον μαστό και το λίπος του μαστού. (Η Κύπρος ως μέλος της ΕΕ ζήτησε όπως η ουρά όλων των σφάγιων και τα γεννητικά όργανα των αρσενικών ζώων παραμένουν στο σφάγιο).

Αγοραία τιμή

Η αγοραία τιμή που διατυπώνεται με βάση την κοινοτική κλίμακα ταξινόμησης είναι η τιμή χωρίς τον φόρο προστιθέμενης αξίας με την οποία πληρώνεται ο προμηθευτής του ζώου. Η τιμή αυτή αφορά 100 Kg σφάγιου με παρουσίαση σύμφωνη με τον Κανονισμό (ΕΚ) 1249/2008, ζυγισμένου και ταξινομημένου στο άγκιστρο του σφαγείου.

Το βάρος που λαμβάνεται υπόψη είναι το βάρος του ζεστού σφάγιου, εντός μίας ώρας από τη σφαγή του ζώου.

Εβδομαδιαία κοινοποίηση των τιμών και υπολογισμός αυτών

Με βάση τον υπό αναφορά Κανονισμό, η εθνική διαπίστωση των τιμών της αγοράς πραγματοποιείται κάθε εβδομάδα. Οι τιμές διαπιστώνονται από Δευτέρα μέχρι Κυριακή και κοινοποιούνται στην αρμόδια Αρχή (Τμήμα Γεωργίας), όπου στη συνέχεια κοινοποιούνται στην Ευρωπαϊκή Επιτροπή.

Ο υπολογισμός των τιμών γίνεται με βάση την ταξινόμηση των σφάγιων για κάθε κατηγορία ζώου, υπολογίζοντας τον αριθμό των σφάγιων και την τιμή για την υπό αναφορά εβδομάδα.



Γ.Τ.Π. 276/2016 – 500 ISBN: 978-9963-50-421-3
Εκδόθηκε από το Γραφείο Τύπου και Πληροφοριών
Εκτύπωση: Τυπογραφείο Κυπριακής Δημοκρατίας